
I.C. G. Matteotti
il nuovo modello
organizzativo didattico

Che cos’è la novità?



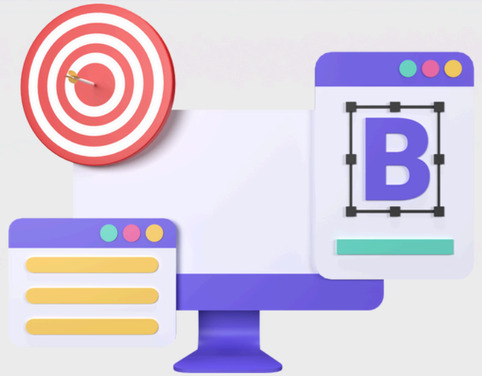

Il Dada è l’acronimo di Didattiche per Ambienti di Apprendimento. Il nuovo modello organizzativo didattico della secondaria di primo grado dell’Ic Matteotti di Aprilia si ispira al Modello Dada. L’istituto ha intenzione di aderire alle rete di scuole nazionali che lo applicano, acquisendone il marchio.



COME FUNZIONA



Le aule si trasformano in laboratori disciplinari.
I ragazzi non rimarranno più seduti sei ore al giorno nella stessa classe, ma ruoteranno ogni due ore tra le aule, in base alle discipline previste nell’orario settimanale.

quali sono i vantaggi?







Il modello si basa sul presupposto che il movimento è funzionale all’apprendimento.

1) lo spostamento permette di alleviare il sovraccarico cognitivo delle lezioni

2) diminuisce la percentuale di studenti che chiede di andare in bagno durante le lezioni

3) sviluppa spirito di appartenenza alla comunità scolastica, fiducia e responsabilità e stimola la motivazione allo studio



come cambia la scuola

Ogni angolo dell’edificio scolastico può essere finalizzato all’apprendimento. Gli atri, persino il giardino esterno, possono essere ripensati, proponendo attività o spunti di riflessione per apprendere.
I corridoi sono divisi per “dipartimenti disciplinari”. In ognuno ci sono le aule di una determinata disciplina: italiano, matematica, storia, lingue ecc.

In quale aula devo andare?



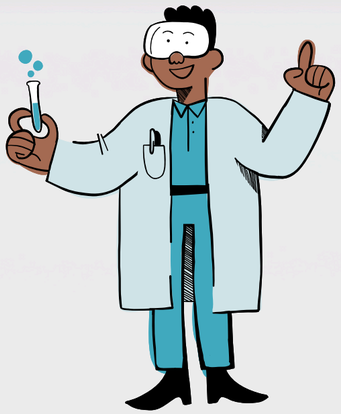

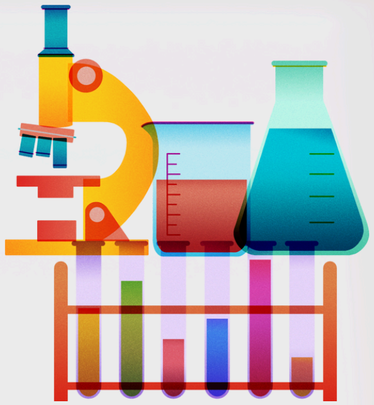

Ogni aula è destinata ad un insegnamento e la classe potrà abbellirla con materiale didattico inerente quel solo insegnamento.
L’insegnante diventa un punto di riferimento per quell’aula.
Sarà possibile cambiare i posti, cambiando aula, secondo uno schema fissato da ogni insegnante.



i ruoli degli alunni

nella classe

- **Addetto al controllo dell'aula**: si accerta che al termine della lezione non venga dimenticato nulla e che la classe venga lasciata pulita e in ordine

negli spostamenti

- **alunno apri-fila**
- **alunno chiudi-fila**
- **2 alunni in mezzo alla fila**
- **2 alunni in aiuto ai compagni**
- **alunno ausiliare del traffico**

alcune domande.....

non si perde tempo a girare?

No. Studi scientifici hanno dimostrato che con il nuovo modello per cambiare classe servono al massimo 5 minuti, a fronte dei sette nella didattica tradizionale.

non c’è pericolo che gli alunni si fanno male durante gli spostamenti?

No. Nonostante sia data maggiore fiducia ai ragazzi e maggiore autonomia, i docenti e il personale Ata hanno un piano di sorveglianza più sicuro del modello tradizionale. Con uno studio dell’Università La Sapienza, è stato dimostrato che con il nuovo modello diminuiscono gli infortuni a scuola.

non è più difficile per gli alunni con disabilità?

No. Il modello è funzionale all’inclusione perché prevede anche il coinvolgimento degli alunni nei processi.



ma è vero che avremo gli armadietti?





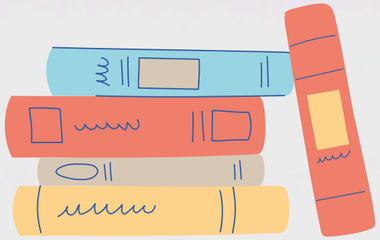

Sì. Ogni alunno avrà un armadietto personale dove potrà lasciare il materiale didattico. Dovrà prendere solo il materiale necessario alla lezione e la merenda.
Potrà accedere all’armadietto al cambio di classe e avrà cinque minuti di tempo per andare nella nuova aula di lezione.



Vantaggi

La divisione dell’orario in blocchi di insegnamento da due ore permette di alleggerire il numero dei compiti a casa.

L’uso dell’armadietto permette di alleggerire il peso dello zaino lasciando più liberi gli studenti di lavorare in classe.





ma prof! Sai che casino sui corridoi al cambio ora?



Ma stai tranquillo! Non ci sarà nessun “casino”!
I percorsi per gli spostamenti sono rigidi ed è stata posizionata una segnaletica verticale e orizzontale che permette in maniera intuitiva di capire dove andare grazie ad una nuova “mappa” elaborata dal responsabile della sicurezza della scuola.
I nuovi regolamenti della scuola, inoltre, puniscono molto più severamente chi non rispetta le regole!



ma che orario faccio?





L’orario è suddiviso in blocchi di due ore.
I ragazzi entreranno in un’aula disciplinare e lì rimarranno per due ore.
Avranno pertanto due “cambi aula” per ogni giornata scolastica.



INGRESSO ORE 08.20
Gli alunni si recano presso gli armadietti e vanno nella classe dove si tiene il primo blocco di lezione

ORE 10.10
Prima ricreazione nell'aula di lezione

ORE 10.20: PRIMO SPOSTAMENTO
gli alunni si recano presso gli armadietti e vanno nella classe dove si tiene il secondo blocco di lezione

ORE 10.25
inizia il secondo blocco di lezione

ORE 12.10
Seconda ricreazione nell'aula di lezione

ORE 12.20: SECONDO SPOSTAMENTO
Seconda ricreazione nell'aula di lezione

ORE 10.20: PRIMO SPOSTAMENTO
gli alunni si recano presso gli armadietti e vanno nella classe dove si tiene il terzo blocco di lezione

ORE 12.25
inizia il terzo blocco di lezione

ORE 14.20: USCITA
gli alunni si recano presso gli armadietti e l'uscita accompagnati dai docenti

Un’altra piccola-grande conquista della scuola……



Quest’anno il trasporto scolastico sarà più attento ai ragazzi per evitare che siano lasciati completamente soli nel tratto di strada da Ss. Pietro e Paolo alla scuola.


Buon
inizio!